numéro 08 SEPTEMBRE 2015 - SUPPLÉMENT montpellier3m.fr

le mag

LE MAGAZINE D'INFORMATION DE LA MÉTROPOLE

Montpellier Méditerranée Métropole

+ de services

La Métropole à vos côtés

CHANTAL TOURRE // *43 ans* //
Responsable de l'unité accueil au service du Protocole
« Je suis chargée d'accueillir, de renseigner et d'orienter les usagers se présentant au siège de la Métropole »

© C. Marson

sommaire

4 + Mobile
Déplacements doux sur toute la ligne

6 + Solidaire
- À domicile en toute sécurité
- L'accès au logement social

8 + Durable
- Une responsabilité partagée
- Service public de l'eau : un enjeu citoyen

10 + Ludique
- Le temple de la glace
- La tête dans les étoiles
- Explorer, comprendre, toucher…
- Portes ouvertes sur la nature

14 + Sportive
Une longueur d'avance

16 + Cultivée
- Le plein de culture
- De l'éveil à la maîtrise
- Musiques au chœur
- Entrez au musée
- Un voyage dans le temps

22 + Active
Les entrepreneurs sur de bons rails

23 + Proche
Une Métropole, 31 communes

© C. Marson

© Richard Hawkins

© C. Ruiz

le mmag également disponible, en version audio, sur montpellier3m.fr, Facebook et Twitter

Pour recevoir gratuitement chaque mois le CD à domicile, contacter: **s.iannone@montpellier3m.fr**

Montpellier Méditerranée Métropole sur internet

Montpellier Méditerranée Métropole sur Facebook

Montpellier Méditerranée Métropole sur Twitter

Supplément du magazine le mmag **Directeur de la Publication :** Abdi El Kandoussi - **Directeur de la Communication :** Fabrice Chomarat - **Rédactrice en chef :** Stéphanie Iannone - **Rédaction :** Rachel Bellinguez, Florent Bayet, Jérôme Carrière - **Photos :** Cécile Marson, Christophe Ruiz Montpellier Méditerranée Métropole - **Photo de couverture :** Christophe Ruiz - **Conception graphique :** Wonderful - **Maquette :** Laure Verdier - Direction de la Communication - **Impression :** Chirripo - Tél. 04 67 07 27 70 - **Distribution :** Chirripo - Tél. 04 67 07 27 70 - **Tirage :** 229 000 exemplaires - **Dépôt légal :** septembre 2015 - ISSN 2260 - 7250 Direction de la communication, Montpellier Méditerranée Métropole 50, place Zeus - CS 39556 - 34 961 Montpellier cedex 2 - Tél. 04 67 13 60 00 - www.montpellier3m.fr

Certifié PEFC
Ce produit est issu de forêts gérées durablement et de sources contrôlées.
www.pefc.org

éDitO

+ de proximité

Depuis la transformation de la Communauté d'Agglomération de Montpellier en Métropole, notre collectivité a renforcé ses services publics de proximité. Une proximité incarnée par les 1 400 agents de la Métropole. Qu'ils soient au contact du public ou dans l'ombre, ils jouent tous, à leur échelle, un rôle décisif pour améliorer l'action publique de la collectivité, et donc votre bien-être !
La Métropole se doit d'être au plus près de chez vous, à Montpellier et dans les communes. Dès le 1er janvier 2016, cette politique de proximité se concrétisera par la mise en place de guichets uniques dans les 31 communes du territoire, en remplacement des 10 Maisons de Proximité. Ils vous permettront d'obtenir sur un même lieu les renseignements relatifs aux services de votre Métropole et de votre commune.

+ de services pour tous

Économie, culture, transports, environnement, logement, sport... À travers ses nombreuses compétences, Montpellier Méditerranée Métropole intervient chaque jour dans votre quotidien. Quel que soit votre âge ou votre situation, la Métropole prend à cœur de répondre et de s'adapter à vos besoins, sans jamais perdre de vue l'intérêt général, qui fonde son action et ses politiques publiques. Cette Métropole du quotidien et des services, proche des citoyens, nous la voulons toujours **+ mobile, + solidaire, + durable, + ludique, + sportive, + cultivée, + active et + proche**, pour vous et avec vous. À travers ce supplément, nous vous invitons à découvrir la multitude de services offerts par Montpellier Méditerranée Métropole, mais aussi à en profiter tout au long de l'année !

Le Président de Montpellier Méditerranée Métropole

Maire de la Ville de Montpellier

Montpellier Méditerranée Métropole

SERGE DI VINCENZO // 54 ans **//**
Conducteur de tramway à TaM
« Être en charge du transport de plusieurs milliers de personnes chaque jour est une grande responsabilité et une grande fierté »

tam-voyages.com

© C. Ruiz

TRANSPORT

Déplacements doux sur toute la ligne

La voiture n'est pas obligatoire pour tous vos trajets ! Lorsque l'occasion se présente, préférez les modes de déplacement doux. Une alternative aux trajets routiers, sources de pollution et fortement dépendant des contraintes de trafic. Chaque jour, plus de 300 000 usagers empruntent le réseau de transports de la Métropole. À qui le tour ?

Tramways, bus, Vélomagg… la Métropole joue sur tous les tableaux pour aider ses habitants à se déplacer le plus facilement et le plus rapidement possible. Atout supplémentaire, ces modes de déplacement se combinent entre eux et sont en connexion avec les cars départementaux, les trains régionaux et nationaux. Les contrats de mobilité EMMA, proposés par TaM, sont des sésames indispensables pour profiter de tous les moyens de transports de la Métropole, ainsi que des parkings TaM du centre-ville de Montpellier (4 000 places), des parkings de proximité (800 places) et des 9 parkings P+Tram (4 000 places de stationnement), permettant aux usagers de laisser leurs véhicules aux portes de la Métropole et de rejoindre leur destination en empruntant un ou plusieurs modes de transport doux.

Des services à distance et des tarifs attractifs

Bien connecté, TaM propose plusieurs services en ligne. Prendre rendez-vous avec un conseiller mobilité, acheter des titres de transports, recharger une clé ou une carte TaM et même régler une amende, tout cela peut se faire à distance depuis *tam-voyages.com*.

En septembre dernier, la Métropole a baissé le prix des abonnements annuels pour les étudiants et les jeunes de 50 €, pour le porter à 196 €. Le carnet de 10 tickets a aussi baissé, à 10 €. Une tarification plus avantageuse qui a fait de nouveaux adeptes des transports en commun métropolitains. Dernière chose importante à ne pas oublier : chaque usager doit obligatoirement composter son titre de transport à chaque montée dans le tramway ou dans le bus !

45

c'est le nombre de véhicules en autopartage proposés par la Métropole sur son territoire.

Pour une journée, une plus longue durée, l'autopartage Modulauto est une solution très pratique pour les personnes ne possédant pas de voiture.
modulauto.net

Code de bonne conduite à proximité du **tramway**

Le tramway a **toujours la priorité**

Afin de garantir la fluidité du trafic et d'éviter d'éventuels arrêts brusques pouvant être dangereux pour les usagers à bord du tramway.

Ne jamais stationner ni circuler sur la plateforme de tramway

Cette règle est valable quel que soit le mode de transport : deux-roues, voitures ou autres. La Métropole installe des dispositifs anti-franchissements sur les voies pour sécuriser les usagers du tramway et de la route contre les intrusions, volontaires ou involontaires.

Marcher à gauche le long de la plateforme de tramway

Pour toujours voir arriver les rames de face. Comme sur la route, avant de traverser une voie de tramway, les piétons doivent s'assurer qu'aucune rame n'est en train d'arriver.

Rester attentif au son de la clochette signalant l'arrivée d'un tramway

Il est déconseillé d'écouter de la musique ou de téléphoner aux abords de la plateforme, en particulier dans les zones où plusieurs lignes de tramways se croisent, comme à l'arrêt Corum ou à la gare Saint-Roch.

Le vélo : un atout en ville

© Vincent Daverio

Se déplacer à vélo est non seulement bon pour la santé mais aussi plus rapide que la voiture en ville, pour les trajets compris entre 1 et 5 km[1]. Avec 400 Vélomagg' en libre-service, 52 vélostations automatiques dont deux près des plages et un coût de location de seulement 50 centimes de l'heure, le deux-roues est à la fois écologique et économique. L'an dernier, 212 000 personnes ont emprunté un Vélomagg, un chiffre en hausse de 10 % par rapport à l'année précédente. Il n'y a désormais plus d'excuses pour ne pas circuler à deux-roues en ville !

[1] *source Ademe.*

DES VÉLOPARCS POUR LES FACTEURS

À ce jour, trois Véloparcs ont été aménagés pour les facteurs sur les parkings des stations de tramway Sabines, Garcia Lorca et Corum. Chaque matin, les agents de La Poste rejoignent ainsi en tramway l'un de ces trois Véloparcs. Ils récupèrent sur place le courrier à distribuer et leur vélo à assistance électrique (rechargé via des prises électriques sur place). Leur tournée peut alors débuter sans émissions de CO^2 et sans bruit !

Les Véloparcs ne sont pas uniquement réservés aux agents de La Poste. Il en existe 19 dans la Métropole pour le grand public. Fonctionnant 7 jours/7, ils permettent aux abonnés et titulaires d'abonnement TaM de stationner gratuitement leur vélo à toute heure du jour ou de la nuit dans des espaces couverts et sécurisés. Ne pas oublier tout de même de sécuriser son vélo !

THIERRY DAGUZÉ // 57 ans // Technicien au service téléalarme
« J'installe et je répare les boîtiers de téléalarme au domicile des abonnés »

montpellier3m.fr/telealarme

© C. Ruiz

BIEN VIVRE

À domicile en touté sécurité

Ce n'est pas seulement sous la canicule de l'été que la téléalarme sauve des vies. Pour vous ou vos proches, pensez à vous renseigner sur ce dispositif solidaire qui sait vite se rendre indispensable.

« Allo, qu'est-ce qu'il vous arrive ? » « Je suis tombée je n'arrive pas à me relever » : 7 jours sur 7, 24h sur 24, les pompiers reçoivent plus de 500 appels par mois émis par le système de téléalarme mis en place par Montpellier Méditerranée Métropole, un des premiers services publics proposés par la collectivité. Depuis 35 ans, ce dispositif permet une assistance et un secours rapide en cas d'urgence au domicile de personnes équipées d'un boîtier et d'un pendentif ou d'un bracelet électroniques. Ces téléalarmes sont compatibles avec les box internet. En 2014, les équipes du centre de traitement des alertes ont réalisé plus de 1 000 interventions auprès de personnes en détresse dans la Métropole.

Sécuriser son quotidien

Aujourd'hui, 1 500 abonnés profitent de cette téléalarme. Des femmes et des hommes âgés, isolés ou à mobilité réduite qui ont choisi de souscrire à ce dispositif simple et efficace pour sécuriser leur quotidien. Grâce à la prise en charge financière de la Métropole, les tarifs de ce service calculés en fonction des revenus des utilisateurs, sont très avantageux. Actuellement 30% des abonnés bénéficient de la gratuité totale du service. Une gratuité accordée aux revenus trimestriels inférieurs à 2030 euros par personne. En conjuguant solidarité et sécurité, la téléalarme participe au bien vivre des habitants des 31 communes de la Métropole. Quel que soit leur âge.

Boîtier et bracelet de téléalarme.

MOBILITÉ ASSURÉE AVEC LE GIHP

Plus de 1 000 personnes à mobilité réduite bénéficient du transport adapté assuré par le Groupement pour l'Insertion des Personnes Handicapées Physiques Languedoc-Roussillon (GIHP- LR) sur le territoire. Financé à hauteur de 1,2 million d'euros par Montpellier Méditerranée Métropole, ce service doté de 26 véhicules facilite leurs déplacements de loisirs et professionnels.

gihplr.org

L'accès au logement social

Développer un habitat accessible à tous constitue l'une des priorités de Montpellier Méditerranée Métropole dans le Programme Local de l'Habitat 2013-2018. Vous souhaitez déposer une demande de logement social ? Suivez le guide.

Malgré un effort de construction soutenu sur le territoire, devant la précarisation des ménages, la croissance démographique (près de 4 300 habitants de plus par an) et des loyers élevés dans le privé, la demande de logements sociaux est supérieure à l'offre. Ainsi, on dénombre plus de 21 000 demandes faites à fin 2014 auprès des différents bailleurs sociaux du territoire, mais seul 16 % de ces sollicitations peuvent être satisfaites.

ACM 1er bailleur social de la région

Plus de 10 % des habitants du territoire sont logés par ACM Habitat, l'Office Public de l'Habitat de Montpellier Méditerranée Métropole. Premier bailleur social de la région, ACM Habitat gère et entretient un patrimoine d'environ 20 000 logements.
Pour aider les habitants dans leurs démarches liées à l'obtention d'un logement dans son parc, ACM Habitat a ouvert depuis cet été, un Espace Information Logement. Dans le quartier Antigone, une équipe de conseillers en charge de la gestion et de l'orientation de la demande accueille le public tous les matins de la semaine sans rendez-vous. Des entretiens individualisés peuvent également être programmés l'après-midi sur rendez-vous afin de faire un point sur le dossier du demandeur.

© C. Ruiz

ACM - Espace Information Logement
201, place de Thessalie à Montpellier - Accueil sans rendez-vous du lundi au vendredi de 9h à 11h30. Tél. 04 99 51 20 80
Les dossiers peuvent également être retirés aux agences ACM Habitat ou sur acmhabitat.fr

Les autres bailleurs sociaux dans la Métropole

FDI Habitat
fdi-habitat.fr

SFHE Groupe ARCADE
sfhe.fr
groupearcade-hlm.com

Promologis
promologis.fr

ICF Méditerranée
icfhabitat.fr/sud-est-mediterranee

DOMICIL
unicil-habitat.fr

Immobilière Méditerranée
groupe3f.fr/immobiliere-mediterranee

ERILIA
erilia.fr

Un Toit Pour Tous
untoitpourtous.fr

Nouveau Logis Méridional
nlmeridional-groupesni.fr

Hérault Habitat
herault-habitat.com

CILEO Habitat
cileo-habitat.fr

© Fotolia

© David Maugendre

Isola Bella de Nouveau Logis Méridional à Pérols.

© David Maugendre

La Flore de FDI Habitat à Saint-Brès.

© David Maugendre

Omer Drigny d'ERILIA à Grabels.

© David Maugendre

La Paloma d'ACM à Montpellier.

ROMAIN DROUART // 26 ans //
Opérateur au centre de tri Demeter
« C'est un travail d'équipe : nous comptons sur les habitants pour nous faciliter le tri et c'est ensuite à notre tour de séparer les différents déchets recyclables »

N° gratuit 0 800 88 11 77
Appel gratuit depuis un poste fixe

montpellier3m.fr/vivre-environnement/tri-des-déchets-à-la-maison

© C. Ruiz

GESTION DES DÉCHETS

Une responsabilité **partagée**

Chacun d'entre nous produit plus d'un kilo de déchets en moyenne chaque jour, que la Métropole est chargée de retraiter. En tant que citoyen, vous avez un rôle important à jouer : respectez les consignes de tri et participez ainsi au recyclage des déchets que vous produisez au quotidien.

Le ramassage des déchets, le tri, leur expédition vers la filière de recyclage appropriée et, dans certains cas, leur valorisation sont assurés par Montpellier Méditerranée Métropole. Les équipements métropolitains, comme l'unité de méthanisation Amétyst pour les déchets fermentescibles et le centre de tri Demeter pour les résidus recyclables, constituent deux maillons importants de la chaîne de retraitement. Cependant, celle-ci ne peut pas être totalement efficace sans la participation active des citoyens.

Trier plus pour économiser plus

Les habitants du territoire profitent d'une série d'outils pour trier et valoriser leurs déchets : bacs jaunes, composteurs, lombricomposteurs, points propreté, colonnes d'apport volontaire pour le verre, le papier et les textiles... Depuis 2013 et jusqu'en 2016, 850 colonnes à verre et 300 colonnes à papier sont en cours de renouvellement sur l'ensemble du territoire et, d'ici la fin de l'année, 40 conteneurs à verre supplémentaires seront installés dans plusieurs communes et quartiers de Montpellier, afin de renforcer la collecte des bouteilles et bocaux en verre. En septembre, un nouveau service fait son apparition avec une collecte itinérante de petits encombrants ménagers, une semaine par mois, autour de l'Écusson à Montpellier. Premiers rendez-vous du 21 au 26 septembre.

Dans la Métropole, les erreurs de tri représentent 20 % des déchets réceptionnés par le centre de tri Demeter, à l'issue des collectes sélectives sur les 31 communes du territoire. Un chiffre élevé coûtant plus de 600 000 euros par an à la Métropole. Une bonne raison pour tous les habitants de faire un effort supplémentaire lorsqu'ils jettent leurs déchets à la poubelle !

(1) Petit électroménager, vêtements, téléphones, matériel informatique, cartouches d'encre, piles, produits dangereux...

800

C'est le nombre de kilos de pétrole brut économisés quand une tonne de plastique est recyclée.

Et 2,5 tonnes de bois sont épargnées pour une tonne de papier recyclée.

Code de bonne conduite du **tri**

Les déchets recyclables dans la **poubelle jaune**

Pour rappel, la poubelle jaune accueille tous les déchets recyclables (emballages métalliques, bouteilles plastiques avec bouchons, briques alimentaires, cartons, flacons de shampooing...) et la poubelle grise, les déchets de type sacs plastiques, lingettes, mouchoirs, barquettes en polystyrène, pots de yaourts, films plastiques légers...

Les encombrants dans les **Points Propreté**

Si votre déchet ne va ni dans la poubelle jaune ni dans le bac gris, il s'agit d'un encombrant : meuble, matelas, huiles minérales, batterie, déchets toxiques, végétaux, gravats, déchets électroniques. En revanche, d'autres déchets ont leur propre filière de retraitement : les piles (à déposer dans les magasins de vente ou dans les mairies), les textiles usagés (dans l'une des 200 colonnes à textile), les déchets médicaux (repris par les pharmacies).

Les dépôts sauvages sont **interdits**

L'environnement ne doit pas être pollué par les déchets produits par les habitants. Tout dépôt sauvage est passible d'une amende pouvant aller jusqu'à 150 000 €.

Le tri du verre est **obligatoire**

Le verre n'est pas biodégradable, il est cependant recyclable à 100 % et à l'infini. Deux bonnes raisons de déposer les bouteilles, les bocaux et les conserves en verre dans les 850 colonnes à verre réparties sur le territoire.

Service public de l'eau : un enjeu citoyen

Le service public de l'eau et de l'assainissement est assuré par Montpellier Méditerranée Métropole depuis le prélèvement à la source du Lez jusqu'au traitement des eaux usées.

© Richard Hawkins

Au 1er janvier 2016, Aqua d'Oc, la nouvelle Régie des Eaux de la Métropole, sera le nouvel interlocuteur de 70 000 abonnés dans 13 communes : Grabels, Jacou, Juvignac, Lattes, Le Crès, Montferrier-sur-Lez, Montpellier, Prades-le-Lez, Saint-Brès, Sussargues, Pérols, Vendargues et Villeneuve-lès-Maguelone. Ce nouveau mode de gestion directe associe des représentants d'associations, dans le cadre d'une gouvernance ouverte aux citoyens. Les 18 autres communes étant rattachées aux Syndicats mixtes Garrigues Campagne et du Bas Languedoc, elles ne sont pas concernées.

Une eau de qualité au juste prix

Distribuer à tous une eau de qualité au meilleur prix, c'est l'objectif de la Régie Aqua d'Oc. Celle-ci ouvrira un lieu d'accueil et un service téléphonique dès sa mise en service. Les abonnés n'auront aucune démarche à effectuer, le transfert des abonnements sera fait automatiquement.

L'assainissement, un enjeu écologique

Votre facture d'eau comprend une partie destinée à l'épuration des eaux usées, si vous êtes raccordés au tout-à-l'égout. Montpellier Méditerranée Métropole a consacré ces 10 dernières années 375 M€ à la rénovation des installations et réseaux d'assainissement, essentielle à la préservation des milieux aquatiques. Si vous êtes équipés d'une fosse septique, le Service Public d'Assainissement Non Collectif (SPANC) peut, sous certaines conditions, vous attribuer des aides pour rénover votre installation.

CECILIA PONCE // *24 ans* //
Agent polyvalent à Vegapolis
« Des caisses à la location de patins, en passant par l'école de glace où j'enseigne, je suis en permanence au contact du public »

vert-marine.com/vegapolis-montpellier-34

© C. Ruiz

PATINOIRE VEGAPOLIS

Le temple de la **glace**

En décembre, la patinoire Vegapolis fête ses 15 ans. Toute l'équipe de cet établissement sportif de Montpellier Méditerranée Métropole vous prépare un programme complet d'animations. Ambiance assurée !

Ouverte 365 jours par an, la patinoire Vegapolis est un équipement phare d'Odysseum. À 12°C en hiver comme en été, elle est appréciée toute l'année, et certains soirs jusqu'à 1h du matin ! Depuis 15 ans, débutants et accros du patinage partagent des moments sportifs, festifs ou de détente sur cette patinoire classée parmi les plus fréquentées de France. 1 800 patins de toutes pointures sont proposés à la location. Ses 3 000 m² de glace, répartis entre la piste sportive et la piste ludique, sont méticuleusement entretenus. À bord de leurs surfaceuses, les techniciens veillent en permanence à la qualité de la glace maintenue à - 7°C.

Il n'y a pas d'âge pour apprendre à patiner

À partir de 3 ans, l'école de glace fait découvrir les joies de la glisse aux enfants. Cette initiation aux bases du patinage, encadrée par des professeurs, s'adresse aussi aux plus grands. Des notions parfois utiles pour des sorties en famille ! Cette année, tous les adhérents de l'école de glace bénéficieront en plus d'une carte d'entrée libre illimitée aux heures d'ouverture au public. Une nouvelle discipline est également enseignée à Vegapolis : le freestyle. Avec l'association Vega Crew Freez-Style, les patineurs apprennent à faire des sauts et des figures impressionnantes sur la glace. À vos patins !

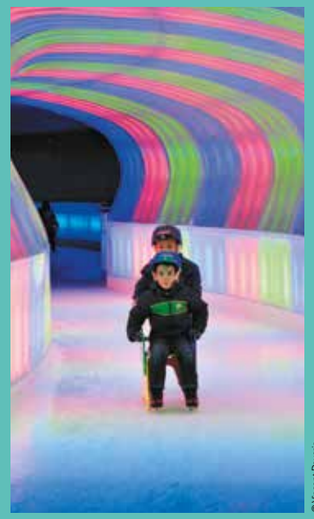

© Vincent Daverio

322 387

C'est le nombre de passages à la patinoire Vegapolis en 2014, soit une augmentation annuelle de 5 %. La moitié des entrées est réalisée par le grand public. La patinoire est également fréquentée par des scolaires, qui apprennent à patiner gratuitement grâce à Montpellier Méditerranée Métropole, des adhérents aux clubs de hockey sur glace et de patinage et des spectateurs.

JÉRÔME GAILLARD // 48 ans //
Médiateur scientifique vacataire
« J'anime les séances publiques pour aider petits et grands à mieux comprendre tout ce qui touche à l'astronomie »

planetarium-galilee.montpellier3m.fr

©C. Ruiz

PLANÉTARIUM GALILÉE

La tête dans les **étoiles**

Toutes les étoiles ont rendez-vous au planétarium Galilée. En poussant la porte de cet équipement de Montpellier Méditerranée Métropole, vous aurez accès à d'infinies connaissances sur le ciel et l'espace. Bonne séance !

Comme au cinéma, les films à l'affiche du planétarium Galilée changent régulièrement. Les étoiles, planètes et autres galaxies se succèdent sur le dôme géant de cette salle de 156 places. Tout juste sortie cet été, « Solar Superstorms, les colères du Soleil » (à partir de 8 ans) est la dernière production américaine déjà vue et appréciée par des centaines de spectateurs à Montpellier depuis le 3 juillet. Réalisé par Spitz Creative Media en association avec la NASA, ce film illustre comment fonctionne le Soleil selon les toutes dernières connaissances scientifiques. En partant de l'exceptionnelle éruption solaire de 1859, il montre comment cette étoile, vitale pour les humains, pourrait avoir des incidences importantes sur notre technologie en cas d'une nouvelle éruption solaire de cette ampleur, comme des pannes de satellites de communication à l'origine de black-out total digne des plus grands scénarios catastrophes ! Spectaculaire.

À chaque séance, son public

Quatre séances de 50 minutes, composées d'un film à choisir parmi six titres et d'une explication en direct de phénomènes astronomiques sont proposées au public. Au planétarium Galilée, même les plus petits peuvent apprendre de façon ludique les secrets de l'univers avec « Jelo Rêve de soleil » à l'affiche jusqu'à la fin de l'année. De nombreuses séances spéciales sont également organisées pour le grand public, mais aussi les plus férus d'astronomie. Une mine de connaissances !

Fêtez votre anniversaire

Chaque début d'après-midi, les mercredis, samedis et dimanches, démarre par deux séances destinées aux enfants de 4 à 7 ans. Profitez-en pour venir fêter son anniversaire au planétarium Galilée, une table décorée et des déguisements sont à sa disposition !

© C. Ruiz

MÉLANIE VERMEULEN // 26 ans **//**
Animatrice à Mare Nostrum
« Je suis présente auprès du public tout au long de la visite, de la billetterie aux animations. Je réponds à toutes leurs questions et interrogations sur nos pensionnaires »

aquariummarenostrum.fr

© C. Ruiz

AQUARIUM MARE NOSTRUM

Explorer, comprendre, toucher…

Mare Nostrum, c'est bien plus qu'un aquarium. Découvrez 30 000 animaux marins, participez à des séances de nourrissage, rencontrez des espèces surprenantes, embarquez pour le Pacifique Est à bord de la station sous-marine Odyssée ou vivez une tempête en mer du côté des 40e Rugissants…

95 % de l'Océan n'a pas encore été exploré. 91 % des espèces vivant dans les océans restent à découvrir… Dernière exposition en date, Mission Odyssée vaut le voyage. À travers les hublots de cette station d'exploration sous-marine, les visiteurs découvrent la riche biodiversité du Pacifique.

Préserver la biodiversité

Rencontre magique nez à nez avec plus de 900 méduses avant d'embarquer pour de nouveaux mondes à bord de X-plorer, une aventure 3D sous-marine. L'expérience se fait même tactile dans le tout nouveau bassin où des esturgeons aux allures de fossiles vivants se laissent caresser délicatement. Dans cet espace de 6 000 litres, les déchets des poissons permettent de cultiver des plantes qui elles-mêmes nettoient l'eau. Ce bassin recrée ainsi le cercle vertueux de l'aquaponie, le mode de culture naturel des rizières.

De nouveaux pensionnaires

Requins gris, requins taureau, raies léopard, poissons-scies, raies guitare, barracudas, tarpons, piranhas, poissons tropicaux… Au total, plus de 400 espèces de toutes les mers et océans vivent à Mare Nostrum. Les dernières arrivées sont le requin chabot bambou, les hippocampes à gros ventre ou la murène ruban dans la station Odyssée, les jeunes requins pointes noires dans le lagon corallien ou encore les requins pyjamas dans la zone Afrique du Sud près des manchots du Cap. Ces derniers ont accueilli leur deuxième nouveau né en décembre dernier, baptisé Swimmy par le public !

Guidés par X-plO, le super héros de l'Océan, les enfants franchissent une série d'épreuves pour devenir de véritables petits Explorateurs d'Océan.

DOMINIQUE LUC // 54 ans **//**
Responsable du secteur agricole à l'Écolothèque
« J'ai une double casquette, à la fois technique, pour l'entretien des espaces verts et les soins des animaux, et pédagogique en partageant mes connaissances auprès des enfants et des animateurs »

ecolotheque.montpellier3m.fr

© C. Ruiz

ÉCOLOTHÈQUE

Portes ouvertes sur la **nature**

Plantée au centre d'un domaine de 4 hectares, l'Écolothèque est un écrin de verdure, à seulement quelques kilomètres de Montpellier. Ce centre de loisirs, qui accueille aussi des écoliers et des crèches pendant l'année, offre une vraie bouffée d'oxygène et une éducation à l'environnement dont vous auriez tort de priver les plus jeunes d'entre vous !

Tous les enfants de 4 à 12 ans sont les bienvenus à l'Écolothèque. Sur place, l'équipe d'animateurs les attend de pied ferme pour leur faire mieux connaître l'environnement et la nature qui les entoure. Ce domaine préservé et aménagé recèle de nombreux atouts pour proposer des activités aussi passionnantes que ludiques.

Pour les petits curieux

Avec un verger, des serres, un potager, une étable et ses animaux, une mare, un tunnel de courges, des salles équipées de matériel scientifique pour étudier l'astronomie, la météorologie ou la biologie et une cuisine pour mitonner des plats savoureux, l'Écolothèque est le paradis des petits curieux. Depuis la rentrée, au cœur du potager, les enfants apprennent à planter et entretenir les fruits et légumes d'hiver - épinards, carottes, blettes et autres poireaux - en suivant les préceptes de l'agro-écologie. Une agriculture plus respectueuse des terres qui n'utilise pas de pesticides et a recours à des variétés anciennes de fruits et légumes, notamment de courges et de tomates. Les soins aux animaux sont l'une des activités préférées des enfants. L'occasion d'approcher au plus près les résidents de la ferme : des lapins, des poules, des chevaux sans oublier Ulysse, le doyen des ânes de l'établissement. Pas la peine de patienter davantage pour passer de bons moments à l'Écolothèque et devenir un vrai puits de sciences !

Des trucs et astuces en pagaille !

Vous ne le savez peut-être pas mais la coccinelle est souvent utilisée par l'homme comme insecticide naturel. En effet, elle se nourrit de pucerons sans abîmer les plantes ! C'est le genre de connaissances que les petits aventuriers de l'Écolothèque découvrent en étudiant les insectes et les petites bêtes peuplant nos jardins, comme les abeilles, les papillons ou encore les vers de terre. Les enfants apprennent à ne plus en avoir peur, quel est leur rôle dans la nature et comment faire appel à eux pour éviter d'utiliser des produits chimiques.

© Fotolia

MADJID KHENTOUS // *44 ans* //
Maître Nageur Sauveteur
à la piscine Poséidon (Cournonterral)
« En plus de la surveillance et de la prévention auprès des nageurs, j'assure des cours d'apprentissage et de perfectionnement à la natation pour petits et grands »

montpellier3m.fr/vivre-sport/reseau-des-piscines

© C. Ruiz

PISCINES

Une longueur **d'avance**

À Montpellier, Cournonterral, Jacou, Lattes, et bientôt Saint-Brès, 14 piscines sont gérées par la Métropole. Grâce à ces équipements aquatiques, vous pouvez vous adonner à une pratique sportive régulière, source de détente et de bien-être.

Dans la Métropole, les bassins sont animés toute l'année ! La raison ? Un riche programme particulièrement en été mais aussi en hiver. À la Piscine Olympique d'Antigone, par exemple, les Dimanches d'Antigone, avec course de canoë, tyrolienne et jeux pour enfants, ont lieu 4 fois par an. Des opérations sur la prévention des noyades, avec des formations aux premiers gestes de secourisme, sont aussi régulièrement proposées au grand public.

Une offre diversifiée

L'offre à destination du grand public dans le réseau des piscines est une priorité, tout comme l'enseignement scolaire ou la pratique du sport amateur. Les maîtres-nageurs du réseau des piscines dispensent des cours de natation pour adultes et enfants, des cours spécialisés pour les seniors, mais aussi pour ceux qui ont peur de l'eau (aquaphobie), des cours d'aquagym et d'aquabiking... Au total, 2 000 places sont proposées à l'année, sans compter les stages pendant les vacances scolaires. Le tout à des tarifs accessibles, avec des réductions pour les détenteurs de la carte Pass'Métropole *(voir page 23)*.

Par ailleurs, chaque année, près de 60 clubs sportifs bénéficient de créneaux horaires dans les piscines de la Métropole, à des tarifs préférentiels. Enfin, l'initiation au sport des jeunes générations étant un enjeu crucial, Montpellier Méditerranée Métropole apporte son soutien à l'apprentissage de la natation à 18 000 enfants des écoles primaires chaque année. La Métropole mène actuellement des travaux de construction d'une 14e piscine, baptisée Héraclès, à Saint-Brès, qui ouvrira en 2017. De quoi répondre à la demande des habitants, toujours plus nombreux à fréquenter les piscines de la Métropole.

Des compétitions de haut-niveau

La collectivité met également ses piscines à disposition, gracieusement, pour accueillir près d'une soixantaine de compétitions et manifestations sportives par an, du niveau départemental jusqu'au niveau international. En 2016, les Championnats de France de natation qualificatifs pour les Jeux Olympiques 2016 à Rio se dérouleront à la Piscine Olympique d'Antigone. Florent Manaudou, Camille Lacourt et toute l'équipe de France sont attendus pour battre de nouveaux records à la POA. Cet équipement reçoit régulièrement les rencontres à domicile du Montpellier Water-Polo et des stages de l'équipe de France de natation synchronisée.

Le code de bonne conduite à la **piscine**

Ne pas laisser des enfants jouer autour et dans la piscine sans **brassards** de sécurité, s'ils ne savent pas nager. Les parents doivent garder un œil en permanence sur leurs enfants.

Ne pas courir autour de la piscine et éviter tous jeux **dangereux**. Il est interdit de pousser qui que ce soit et de jeter un quelconque objet à l'eau, afin d'éviter tout risque de chute, de collision ou de noyade.

Respecter les **règles d'hygiène élémentaires**. Le port d'un maillot et d'un bonnet de bain sont obligatoires et tout nageur doit prendre une douche savonnée avant de se baigner.

1041

c'est le nombre d'heures cumulées pendant lesquelles les 13 piscines de la Métropole sont ouvertes chaque semaine.

437 heures sont réservées au grand public, 189 heures aux scolaires et 415 heures pour les clubs sportifs.

© C. Ruiz

*Des équipements sportifs prisés par le **haut niveau***

Avec le MHSC sur la pelouse du stade de la Mosson, les rugbymen du MHR à l'Altrad Stadium, les handballeurs du MHB sur le parquet du Palais des Sports René Bougnol *(photo)* ou le 3MCK-UC à la base de canoë-kayak de La Valette, les clubs professionnels de la Métropole sont bien armés pour briller au plus haut niveau. Tous ces équipements, construits et gérés par la collectivité, proposent des installations de qualité aux différents clubs qui y ont élu domicile. De nombreuses compétitions nationales et internationales se déroulent dans les enceintes de la Métropole. La Park&Suites Arena, par exemple, pouvant contenir plus de 9 000 spectateurs en configuration sport, est mise à disposition du MHB, de l'Open Sud de France de tennis et dernièrement de l'Eurobasket (5-10 septembre).

montpellier3m.fr/vivre-sport/autres-equipements-sportifs

© C. Ruiz

27 CLUBS ÉLITE SOUTENUS

Pour rappel, la Métropole soutient 27 clubs de haut niveau dans des disciplines aussi diverses que le baseball, le basket-ball, le canoë-kayak, les échecs, le football, la gymnastique, le handball, le hockey sur glace, le karaté, la natation, le patinage, la pétanque, le rugby, le sauvetage, le taekwondo, le tennis, le tir à l'arc, le triathlon, le volley-ball, le water-polo... Un soutien payant puisqu'en l'espace de 4 ans, ces clubs ont remporté 11 titres de champion de France dans 6 sports collectifs différents !

RICHARD CAVAILHES // 43 ans // **Bibliothécaire à la médiathèque Albert Camus (Clapiers)**

« La majeure partie du temps, j'oriente le public ou j'anime des ateliers de jeux, pour le grand public ou des maisons de retraite. Je gère et j'entretiens aussi les collections »

mediatheques.montpellier3m.fr

© C. Ruiz

MÉDIATHÈQUES

Le plein de **culture**

Avec le réseau des médiathèques de Montpellier Méditerranée Métropole, vous ne tomberez pas en panne sèche de culture ! Forts d'un catalogue composé de plus d'un million de références, les 14 établissements métropolitains prennent soin de s'adapter, au quotidien, à vos attentes et vos besoins.

Grâce à une offre culturelle aussi riche qu'éclectique, les médiathèques de la Métropole sont de vrais lieux de vie ouverts à tous. 14 établissements de proximité, répartis sur 8 communes, offrant la possibilité à leurs 54 000 abonnés d'accéder à la culture à des tarifs attractifs. Le réseau des Médiathèques s'adresse à tous les publics : des tout-petits (moins de 3 ans), avec des espaces et des animations dédiées, jusqu'aux adultes, en passant par les personnes en situation de handicap, grâce à l'essor des technologies numériques leur garantissant un accès égal aux services *(voir encadré page suivante)*.

Un réseau qui bouge

Tout au long de l'année, le réseau propose des animations gratuites pour petits et grands, dans ses établissements et même en dehors de ses murs. En 2014, plus de 2000 manifestations - rencontres littéraires, lectures, spectacles, concerts, projections, ateliers, expositions - ont été organisées, réunissant plus de 45000 personnes.

Des services numériques en force

Les médiathèques ont également bien négocié leur virage vers le numérique, avec la mise en place d'une véritable bibliothèque en ligne et le développement de services à distance. Aujourd'hui, un catalogue composé de plus de 400 ebooks (enrichi des dernières sorties littéraires), ainsi qu'un service de vidéos à la demande (plus de 3000 films) et de nombreux titres de presse nationaux, régionaux ou spécialisés sont disponibles en prêt numérique. Des formations en ligne, telles que des cours de langues étrangères, d'informatique, de soutien scolaire ou de préparation à l'examen du code de la route et des ateliers pour s'initier aux nouvelles technologies complètent l'offre des médiathèques. L'application mobile iMédiathèque permet, quant à elle, de consulter le catalogue général et de réserver des documents à distance. Un tas de nouvelles possibilités offertes par le réseau des médiathèques pour être toujours plus proche de ses usagers !

45 000

c'est le nombre de personnes ayant participé aux 2000 manifestations organisées par le réseau des Médiathèques en 2014.

Pour connaître les prochains rendez-vous, il suffit de consulter l'agenda du réseau sur *mediatheques.montpellier3m.fr*

Des services pour les malvoyants

© C. Manson

Le réseau des médiathèques continue d'étoffer ses services en direction des personnes en situation de handicap. Dernière nouveauté, l'envoi par mail d'ouvrages et de documents en version adaptée (audio, braille, numérique) pour les usagers déficients visuels et rencontrant des difficultés pour se déplacer. Une avancée notable, puisque auparavant les utilisateurs devaient obligatoirement se rendre à l'espace Homère de la médiathèque Émile Zola (2e étage) pour consulter ces documents en version adaptée.

J'emprunte un **bibliothécaire**

Pour effectuer une recherche documentaire, bénéficier d'une formation aux outils informatiques ou découvrir les ressources en ligne à disposition de tous les usagers, le réseau des médiathèques a lancé « J'emprunte un bibliothécaire ». Un nouveau service, disponible dans 5 établissements[1], permettant à chaque usager d'être accompagné et conseillé dans ses démarches par un bibliothécaire. Il n'est bien sûr pas question pour cet agent de réaliser les recherches, les exposés ou les devoirs à la place de l'abonné au réseau ! L'inscription se fait depuis le site du réseau des médiathèques. Après avoir rempli le formulaire en ligne, un rendez-vous sera proposé dans un délai de 72 heures.

[1] Émile Zola, Federico Fellini, William Shakespeare, Jean-Jacques Rousseau (Montpellier) et George Sand (Villeneuve-lès-Maguelone).

DES COLLECTIONS PRÉCIEUSES CONSULTABLES EN LIGNE

Plus question de se déplacer et d'attendre avant de pouvoir parcourir les documents anciens, conservés entre les murs de la médiathèque centrale Émile Zola. Grâce à Memonum, un catalogue en ligne et accessible depuis le portail des médiathèques, les abonnés accèdent à distance à plus de 50000 références numérisées, aussi rares que précieuses. À découvrir : des collections remarquables constituées de manuscrits du Moyen-âge et de la Renaissance, mais aussi des imprimés, estampes et manuscrits du XVIIe au XIXe siècle, ainsi que des ouvrages de littérature occitane et catalane. De nombreux documents sur l'Histoire de Montpellier, des communes de la Métropole et de l'ancienne province du Languedoc, ainsi que des titres de presse anciens, couvrant la vie politique, économique, littéraire, artistique et scientifique de la région de 1820 à 1939, complètent cette sélection d'archives numérisées.

© DR

BERNARD POZZERA // *58 ans* //
Professeur de musique de chambre
« Offrir le meilleur de soi-même pour œuvrer dans le sens du collectif : tel est l'objectif fixé par la discipline que j'enseigne, et qui guide mes élèves sur la voie de leur perfectionnement musical »

conservatoire.montpellier3m.fr

© C. Ruiz

CONSERVATOIRE

De l'éveil à la **maîtrise**

Vos enfants ont la fibre artistique ? Rendez-vous au Conservatoire à rayonnement régional. Ce n'est pas moins d'une quarantaine de disciplines qui sont proposées dans cet établissement d'enseignement artistique d'excellence. En avant la musique !

Claviers, cordes, vents, percussions, formation musicale, musique de chambre, voix, musiques actuelles, direction d'ensembles, danse, érudition... La liste des disciplines enseignées par les 95 professeurs du Conservatoire à rayonnement régional est longue. Dès l'âge de 5 ans, les enfants peuvent s'initier au sein de séances d'éveil musical dans les antennes décentralisées de Castries et de Cournonterral, puis débuter un instrument de musique à partir de 7 ans. En cette rentrée 2015-2016, le conservatoire de Montpellier Méditerranée Métropole s'enrichit encore de nouveaux enseignements avec la création d'un département musiques anciennes et de cours de théâtre. Flûte à bec, viole de gambe et chant baroque sont au programme de ces musiques d'avant fin XVIIIe et trois cycles de théâtre à partir de 15 ans sont désormais dispensés par l'équipe pédagogique.

Échanges avec le public

Pas besoin d'être musicien pour profiter du Conservatoire. Tout au long de l'année, le public est invité à apprécier l'excellence de son enseignement en écoutant l'un des 200 concerts ou spectacles chorégraphiques offerts par les élèves et les enseignants sur tout le territoire. Ces nombreuses manifestations suivies par plus de 20 000 spectateurs par an font du conservatoire un acteur culturel de diffusion incontournable dans la Métropole.

À bonne **école**

Outre le conservatoire, trois autres établissements de création et d'enseignement artistiques forment les futurs professionnels de la scène. Créée en 2003, l'École Nationale Supérieure d'Art Dramatique - Maison Louis Jouvet est une des dix écoles nationales et la seule présente en Languedoc-Roussillon et Midi-Pyrénées. L'ESBAMA, Établissement Public de Coopération Culturelle (EPCC) depuis 2011, délivre le Diplôme National d'Arts Plastiques (DNAP) et le Diplôme National d'Expression Plastique (DNSEP). ICI, le Centre chorégraphique national de Montpellier Languedoc-Roussillon, allie création, transmission et formation.

TORAO SUZUKI // 53 ans //
Régisseur général d'opéra
« Je gère l'organisation de chaque spectacle, en amont, au cours des répétitions et des représentations. Sur scène, c'est moi qui donne à toutes les équipes techniques les tops départ ! »

opera-orchestre-montpellier.fr

© C. Ruiz

OPÉRA

Musiques au **chœur**

L'Opéra Orchestre National Montpellier Languedoc-Roussillon attire les mélomanes et suscite l'envie de découverte. Cette saison, venez partager des moments d'exception avec les musiciens et techniciens de cette institution culturelle.

« Découvrir, écouter, rire, s'émouvoir ensemble et rendre la musique accessible à tous » : telle est la ligne directrice de Valérie Chevalier, à la tête de l'Opéra Orchestre National Montpellier Languedoc-Roussillon, auteur de la saison 2015-2016 de cette institution nationale de Montpellier Méditerranée Métropole soutenue par l'État et la Région. Désormais, tous les concerts programmés ont un titre. Ainsi, la saison s'ouvre le 12 septembre avec « Pom pom pom pom », puis les « Journées du patrimoine » le 18 septembre, servis par le pianiste Montpelliérain Rémi Geniet. Derrière ces noms, des concerts symphoniques, baroques, de chambre, jeune public ou des opéras dont certaines œuvres jamais ou rarement jouées en France comme « Chérubin » de Massenet dans une mise en scène de Juliette Deschamps, « L'Hirondelle inattendue » de Laks ou « Geneviève de Brabant » d'Offenbach. Cette saison est également marquée par l'arrivée d'un chef principal, Michael Schønwandt, qui dirigera l'orchestre national de Montpellier notamment dans « Musiques cosmiques », du 6 au 8 novembre, un concert symphonique en partenariat avec le planétarium Galilée ou le célèbre « Turandot » de Puccini en février.

Des abonnements pour tous

Des nouveautés également côté abonnements. Différentes formules permettent à tous d'accéder à la musique : l'abonnement « Jeudi Express » (5 concerts le jeudi entre 19h et 20h) pour les plus pressés, « Liberté » (6 spectacles minimum à choisir parmi les spectacles en abonnement) pour goûter à tout, mais aussi des après-midi en famille, une garderie musicale... Cette saison à l'opéra, les portes sont grandes ouvertes !

De multiples **scènes**

Le Zénith Sud, salle de spectacles de 1 200 à 6 000 places, Victoire 2, salle de concerts dédiée aux musiques actuelles, le Corum - palais des congrès au cœur du centre-ville, Park&Suites Arena, salle multifonctions nouvelle génération d'une capacité de 14 000 spectateurs, Humain trop humain, le centre dramatique national de Montpellier ou encore l'Agora Cité internationale de la danse participent à la riche programmation culturelle proposée sur le territoire.

© C. Manon

DAVID CABOT // 33 ans //
Guide conférencier au musée Fabre
« Je guide le public à travers les expositions tout en concevant les outils pédagogiques que les visiteurs retrouvent tout au long de leurs visites au musée »

museefabre.montpellier3m.fr

© C. Ruiz

MUSÉE FABRE

Entrez au **musée !**

Près de 250 000 visiteurs franchissent en moyenne chaque année les portes du musée Fabre pour y découvrir des collections remarquables de la Renaissance à nos jours. Un lieu culturel devenu incontournable, dans lequel vos enfants et vous-même trouverez tous les ingrédients pour cultiver votre goût pour l'art.

Pour concevoir ses expositions temporaires ou permanentes, le musée Fabre peut s'appuyer sur un solide réseau de partenariats avec de prestigieux musées internationaux (Le Louvre, Musée National du Prado à Madrid, LACMA à Los Angeles, National Gallery of Art à Washington, etc.), mais aussi sur son propre fonds d'œuvres d'art. Des peintures, des sculptures, du mobilier, des arts décoratifs, des dessins, des croquis... la réserve de l'établissement montpelliérain compte près de 900 œuvres, dont certaines signées par des artistes locaux à la renommée internationale, comme Pierre Soulages ou Claude Viallat. Ce fonds conséquent est régulièrement enrichi grâce à une politique d'acquisition.

Les enfants au musée

Le musée Fabre rompt avec l'atmosphère passéiste et élitiste que l'on prête habituellement aux musées, en proposant des visites adaptées à tous les membres de la famille. De nombreux rendez-vous pour les tout-petits (2-5 ans) sont organisés, avec la lecture d'un conte ou des découvertes tactiles, afin de mieux appréhender l'art. Les plus grands profitent quant à eux de visites guidées en famille, d'ateliers de pratiques artistiques, de livret-jeux ou encore d'une box, dédiée à chaque exposition temporaire et remplie de trésors ! Après la « Viallat Box » l'an dernier, cet été, la « Napoli Box » aidera les parents à parcourir, avec leurs enfants, l'exposition « L'Âge d'or de la peinture à Naples » *(photo)*, à découvrir jusqu'au 11 octobre. Autant d'initiatives permettant au musée Fabre d'être un établissement à la fibre familiale.

80 000

c'est le nombre de personnes ayant participé l'an dernier aux visites guidées organisées au musée Fabre.

Les visiteurs découvrent ainsi les expositions temporaires et/ou permanentes sous un autre jour en profitant des explications d'un guide conférencier confirmé.

Naples, Museo e Gallerie Nazionali di Capodimonte © Pedicini/Archivio dell'Arte

Francesca Guarino, Sainte Agathe, vers 1640

FLORENCE MILLET // 39 ans //
Attachée de conservation du patrimoine au site archéologique Lattara - Musée Henri Prades
« J'organise les expositions du musée et veille à la bonne conservation et valorisation des riches collections du site »

museearcheo.montpellier3m.fr

© C. Ruiz

SITE ARCHÉOLOGIQUE LATTARA – MUSÉE HENRI PRADES

Un voyage dans le **temps**

Occupé du VIe avant notre ère jusqu'au IIIe siècle, le site archéologique Lattara et le musée Henri Prades, labellisé Musée de France, vous invite à voyager au cœur de l'Antiquité. Passionnant.

Dans le delta du Lez, le port antique de Lattara a été un lieu d'échanges économiques et culturels important pour tous les peuples de la Méditerranée occidentale : Étrusques, Grecs, Ibères, Romains y ont côtoyé les populations gauloises locales. Situé à proximité du site archéologique, le musée présente les vestiges de l'ancienne cité et les collections mises au jour lors des campagnes de fouilles menées de 1963 à nos jours. À découvrir : plus de 1 500 céramiques, urnes en verre, objets usuels, outils, vaisselle, bijoux, lampes à huile, monnaies, mosaïques, sculptures antiques...

Découverte des Étrusques

Comme tout grand musée, cet établissement culturel de Montpellier Méditerranée Métropole cultive les partenariats avec des musées de référence pour organiser des expositions temporaires de qualité. Après « Les Iapodes de Croatie en 2014 », le musée poursuit la découverte des civilisations de Méditerranée. 2015 sera ainsi placée sous le signe de l'Italie et de l'écriture avec, dès le 17 octobre, une grande exposition intitulée « Les Étrusques en toutes lettres. Écriture et société dans l'Italie antique » en partenariat avec Le Louvre et le musée de Cortone en Toscane. Certaines des 80 pièces regroupées dans cette exposition seront présentées pour la première fois en France.

Quand le contemporain côtoie le passé

Depuis 2007, le Site archéologique Lattara - Musée Henri Prades s'ouvre à la création contemporaine. Jusqu'au 26 octobre, Lucien Pelen, plasticien photographe, diplômé de l'École Supérieure des Beaux-Arts de Montpellier Méditerranée Métropole, investit l'espace dédié à la collection permanente afin de susciter une approche sensible et inattendue en correspondance avec l'archéologie.

© Alois Aurelie

CÉCILE DEWÉ // 41 ans **//**
Chargée de mission
en accompagnement d'entreprise
à Cap Omega (BIC)
« Mon métier est d'accompagner les entrepreneurs ayant un projet de création afin de les aider à construire une entreprise à fort potentiel de croissance »

entreprendre-montpellier.com
cyberbase-montpellier.com

© C. Ruiz

DÉVELOPPEMENT ÉCONOMIQUE

Les **entrepreneurs** sur de bons rails

Vous voulez créer votre entreprise, trouver un emploi ou une formation ? Ne restez pas isolé, faites vous accompagner par le BIC ou rendez-vous à la Cyberbase de Montpellier Méditerranée Métropole. Sur place, vous trouverez tous les outils et toutes les ressources nécessaires pour mener à bien votre projet.

Depuis 28 ans, le Business & Innovation Center a participé à la création de 515 entreprises innovantes, qui ont généré un chiffre d'affaires cumulé de 607 millions d'euros. Ces résultats lui ont valu d'être classé, l'an dernier, 4e dans le Top 10 mondial des meilleurs incubateurs [1]. Le BIC offre aux entreprises et aux porteurs de projets un accompagnement sur mesure et des possibilités d'hébergement dans ses pépinières d'entreprises Cap Omega, Cap Alpha ou encore le Montpellier International Business Incubator (MIBI), un hôtel d'entreprises internationales.

[1] Classement UBI Index (septembre 2014)

Trouver un emploi

La Cyberbase s'adresse à toutes les personnes à la recherche d'un emploi ou en reconversion professionnelle, mais aussi à ceux qui se sentent l'âme d'un entrepreneur. Sur place, les usagers apprennent à rechercher un emploi sur le web, identifier les structures d'accompagnement et sont informés des événements locaux autour de l'emploi à venir. Attention, la Cyberbase est accessible seulement aux personnes déjà inscrites ou ayant au préalable pris rendez-vous pour une inscription.

AU SERVICE DES JEUNES

Tous les jeunes de 16 à 25 ans sont les bienvenus dans l'une des 7 Missions Locales des Jeunes de Montpellier Méditerranée Métropole (MLJ) réparties sur l'ensemble du territoire. Ces jeunes adultes sont aidés par des conseillers pour se loger, trouver une formation ou un emploi, définir leur projet professionnel ou encore pour se déplacer. Objectif : leur donner les clés pour s'insérer plus facilement dans le monde du travail.

montpellier-jeunes-emploi.fr

© C. Marson

ANNUAIRE

Une **Métropole**, 31 communes

MONTPELLIER MÉDITERRANÉE MÉTROPOLE
50 place Zeus
Montpellier
Tél. 04 67 13 60 00
montpellier3m.fr

BAILLARGUES
Place 14 juillet
Tél. 04 67 87 81 81
ville-baillargues.fr

BEAULIEU
Place de la Mairie
Tél. 04 67 86 60 28
mairiedebeaulieu.fr

CASTELNAU-LE-LEZ
2, rue de la Crouzette
Tél. 04 67 14 27 14
castelnau-le-lez.fr

CASTRIES
4, avenue de la Promenade
Tél. 04 67 91 28 50
castries.fr

CLAPIERS
5, Grand Rue
Tél. 04 67 13 42 00
ville-clapiers.fr

COURNONSEC
Rue du Jeu de Tambourin
Tél. 04 67 85 60 10
cournonsec.fr

COURNONTERRAL
12, Avenue Armand Daney
Tél. 04 67 85 00 11
ville-cournonterral.fr

FABRÈGUES
8, rue Paul Doumer
Tél. 04 67 85 11 57
ville-fabregues.fr

GRABELS
1, rue du Presbytère
Tél. 04 67 10 41 00
ville-grabels.fr

JACOU
Chemin de la Cartairade
Tél. 04 99 62 31 18
ville-jacou.fr

JUVIGNAC
997, Les allées de l'Europe
Tél. 04 67 10 42 42
ville-juvignac.fr

LATTES
Mairie de Lattes
Tél. 04 67 99 77 77
ville-lattes.fr

LAVÉRUNE
Boulevard de la Mairie
Tél. 04 99 51 20 00
laverune.fr

LE CRÈS
Place de la Mairie
Tél. 04 67 87 48 00
ville-lecres.fr

MONTAUD
Place de l'Église
Tél. 04 67 86 91 53
village-montaud.com

MONTFERRIER-SUR-LEZ
2, impasse du Château
Tél. 04 67 59 81 34
ville-montferrier-sur-lez.fr

MONTPELLIER
1, place Georges Frêche
Tél. 04 67 34 70 00
montpellier.fr

MURVIEL-LÈS-MONTPELLIER
5, rue des Lavoirs
Tél. 04 67 47 71 74
murviel.fr

PÉROLS
Place Carnot
Tél. 04 67 50 45 00
ville-perols.fr

PIGNAN
Place de l'Hôtel de Ville
Tél. 04 67 47 70 11
pignan.fr

PRADES-LE-LEZ
Place du 8 mai 1945
Tél. 04 99 62 26 00
prades-le-lez.fr

RESTINCLIÈRES
1, place de la République
Tél. 04 67 86 60 02
restinclieres.com

SAINT-BRÈS
Place de la Ramade
Tél. 04 67 87 46 00
ville-saintbres.fr

SAINT-DRÉZERY
Place Cambacérès
Tél. 04 67 86 90 87
saintdrezery.fr

SAINT GENIÈS DES MOURGUES
Place de l'Abbaye
Tél. 04 67 86 21 22
saintgeniesdesmourgues.fr

SAINT GEORGES D'ORQUES
4, avenue de Montpellier
Tél. 04 67 75 11 08
ville-st-georges-dorques.fr

SAINT JEAN DE VÉDAS
4, rue de la Mairie
Tél. 04 67 07 83 00
saintjeandevedas.fr

SAUSSAN
13, rue de la Mairie
Tél. 04 67 47 72 32
saussan-herault.fr

SUSSARGUES
Avenue de Lahntal
Tél. 04 67 86 59 38
ville-sussargues.fr

VENDARGUES
Place de la Mairie
Tél. 04 67 70 05 04
vendargues.fr

VILLENEUVE-LÈS-MAGUELONE
Mairie de Villeneuve-lès-Maguelone
Tél. 04 67 69 75 75
villeneuvelesmaguelone.fr

BONS PLANS À LA CARTE

Vous souhaitez vous divertir à petits prix ? Rien de plus simple avec le Pass'Métropole !

Pour assister à un match de foot, découvrir une exposition au musée, se défouler à la patinoire ou suivre une rencontre de l'Open Sud de France, le Pass'Métropole est le sésame pour accéder à des tarifs et des offres avantageuses.
La Métropole a également conclu des partenariats avec un cinéma, plusieurs théâtres et d'autres équipements privés de son territoire.
Rendez-vous dans une des 10 Maisons de Proximité pour le retirer gratuitement, muni d'une carte d'identité, d'un justificatif de domicile et d'une photo.

Retrouvez tous les avantages offerts par le Pass'Métropole sur montpellier3m.fr

© Fotolia

Montpellier Méditerranée Métropole

LE MAGNET QUI MET TOUTES LES INFOS PRATIQUES À PORTÉE DE MAIN !

Disponible dans les mairies et Maisons de Proximité