BEACH MASTERS

Sur la plage d'Odysseum

C'est à Montpellier, sur la « plage » d'Odysseum que se retrouveront en cette rentrée les beach volleyeuses et beach volleyeurs des JO de Rio. En effet, la 12e édition du Montpellier Beach Masters accueillera les équipes françaises et italiennes féminines et masculines pour un tournoi d'exhibition FIVB Country Vs Country. Du très grand spectacle ! Le Montpellier Beach Masters, c'est aussi de nombreuses animations et tournois loisirs de jeunes, étudiants, entreprises, des initiations enfants, des soirées... Pour que tous prolongent l'été à Odysseum transformé en immense plage.

DU 3 AU 10 SEPTEMBRE
Montpellier
Place du XXe siècle
Odysseum
beachmasters.fr
Entrée libre

© C. Ruiz

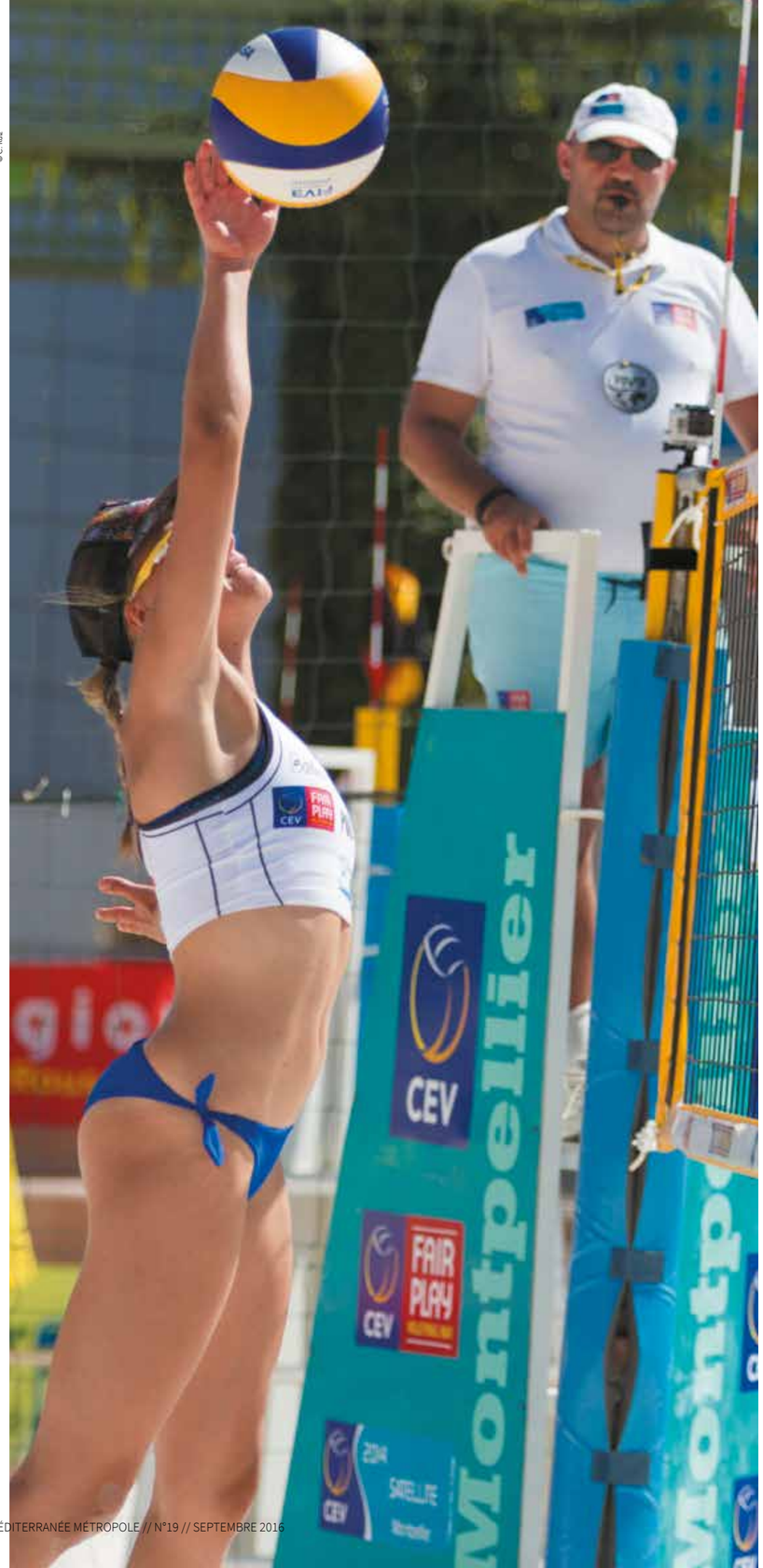

© Giovanni Cittadini Cesi

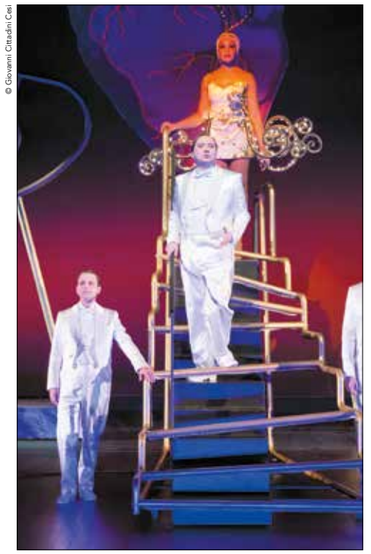

THÉÂTRE MUSICAL

Par-delà les marronniers

L'Opéra orchestre national Montpellier Languedoc-Roussillon fait sa rentrée. Cette saison lyrique, qui offre des coproductions nationales et internationales, débute avec du théâtre musical signé Jean-Michel Ribes. Avec *Par-delà les marronniers*, le directeur iconoclaste du théâtre du Rond-Point à Paris présente une ode à la résistance par le rire. La direction musicale de cette œuvre, créée en mars dernier, est assurée par le chef d'orchestre assistant de l'Opéra, l'Allemand David Niemann.

DU 23 AU 25 SEPTEMBRE
Montpellier
Opéra Comédie à 20h, dimanche à 15h.
Rencontre avec les artistes à l'issue de la représentation.
opera-orchestre-montpellier.fr
TARIFS de 19 à 25 €

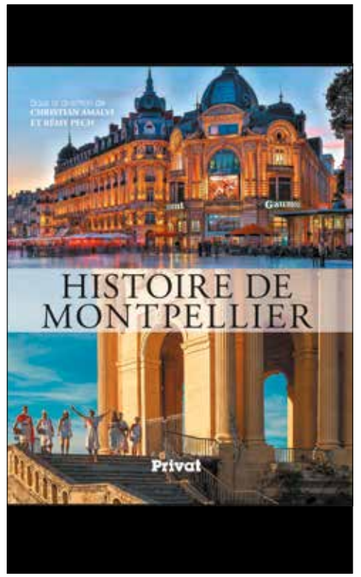

RENCONTRES

Sept conférences sur l'histoire de Montpellier

La médiathèque Émile Zola propose un cycle de sept rencontres avec quelques-uns des 25 historiens auteurs d'*Histoire de Montpellier*, paru aux éditions Privat en décembre dernier, sous la direction de Christian Amalvi, professeur d'histoire contemporaine à l'université Paul-Valéry et de l'historien Rémy Pech. Édité pour la première fois dans les années 80, cet ouvrage de référence sur l'histoire locale a été actualisé. Il rend compte des évolutions de l'économie, des mentalités et croyances au XXIe siècle et consacre une place accrue aux intellectuels, sportifs et artistes, mais aussi à l'histoire de Montpellier au féminin.

DU 17 SEPTEMBRE AU 29 OCTOBRE
Montpellier
Médiathèque Émile Zola
mediatheques.montpellier3m.fr
ENTRÉE LIBRE

JUSQU'AU 18 SEPTEMBRE

EXPOSITION

Tout un monde par Bocaj

Œuvres de Jean-Paul Bocaj. L'univers de cet artiste montpelliérain, en plus d'être drôle, est aussi sensible, sensuel et souvent provocant sans être vulgaire.

Montpellier
Espace Dominique Bagouet
Tél. 04 67 63 42 78
Entrée libre

JUSQU'AU 16 OCTOBRE

EXPOSITION

Frédéric Bazille, la jeunesse de l'impressionnisme

Rétrospective internationale consacrée au Montpelliérain (1841-1870), l'une des figures majeures du pré-impressionnisme.

Montpellier
Musée Fabre
museefabre.montpellier3m.fr
TARIFS de 8 à 10 €
Pass'Métropole 9 €

JUSQU'AU 6 NOVEMBRE

EXPOSITION

Déluge par Barthélémy Toguo

Des cercueils au sol, des aquarelles aux murs évoquant les guerres, les tremblements de terre, les attentats... L'exposition que Barthélémy Toguo a conçu pour le Carré Sainte-Anne aborde toutes les facettes du déluge : la destruction tout d'abord, puis la mort et enfin la résurrection.

Montpellier
Carré Sainte-Anne
montpellier.fr
Entrée libre

DU 3 AU 11 SEPTEMBRE

CIRQUE

Arlette Gruss

Attractions, émotions, féerie, l'idéal pour un moment unique en famille.

Montpellier
Parking du Zénith - Espace Grammont
cirque-gruss.com
TARIFS de 14 à 36 €

DIMANCHE 4 SEPTEMBRE

AGROÉCOLOGIE

Festival de la tomate

Montpellier Méditerranée Métropole, l'association Marchés Paysans de l'Hérault et la commune de Clapiers organisent, en partenariat avec la Région Occitanie et Sud de France, le 10e Festival de la Tomate. Une occasion unique de faire (re découvrir la richesse insoupçonnée de ce fruit et de sensibiliser les consommateurs aux nombreux produits issus d'un terroir de proximité qu'ils pourront déguster grâce à des circuits-courts de distribution.

Clapiers
Parc Claude Leenhardt
de 9h à 17h
Entrée libre

MERCREDI 7 SEPTEMBRE

SALON

Rendez-vous des seniors

Le Crès, adhérente au réseau « villes amies des aînés », accueille le 2e salon des seniors. Des animations et une cinquantaine de stands autour de l'accompagnement, la santé, le bien-être, le sport, la prévention sécurité, les services à la personne, les nouvelles technologies, les mutuelles, les services de proximité...

Le Crès
Salle Crespin de 9h30 à 17h30
ville-lecres.eu

DU 7 AU 23 SEPTEMBRE

EXPOSITION

L'arthothèque s'invite à Juvignac

34 artistes de l'artothèque de Montpellier exposent des œuvres. Vernissage 9 septembre à 19h30. Concert du groupe créole Trio Lecho.

Juvignac
Hôtel de Ville

WEEK-END DU 9/10/11 SEPTEMBRE

RUGBY

Montpellier / Pau

Journée du Top 14

Montpellier
Altrad Stadium
montpellier-rugby.com
TARIFS de 12 à 62 €

LES 9 ET 10 SEPTEMBRE

CONCERT

Rockabilly Night Festival

Cet événement grand public et d'ampleur nationale accueille les plus grandes têtes d'affiche du Rock 50's (Big sandy, Restless, Brioless...), ambiance vintage et pin-up garanties !

Saint Jean de Védas
Secret place à 19h
tafproduction.blogspot.fr
TARIFS de 12 à 20 €

DU 9 AU 18 SEPTEMBRE

EXPOSITION

Victor Coste

Qui était Victor Coste, dont le buste se trouve dans le square qui porte son nom à Castries ? Venez découvrir ce remarquable savant naturaliste, père de l'ostréiculture moderne, né à Castries, au travers d'une exposition les 10 et 11 et du 14 au 18 de 10h à 18h. Conférences de Luc Orssaud le 10 à 17h30 au Château, conférence de Rutger de Wit le 16 à 18h30 au Château et projection d'Océans de J. Perrin le 17 à 17h, à la médiathèque F. Giroud.

Castries
Château
castries.fr
Entrée libre

SAMEDI 10 SEPTEMBRE

PISCINE

Portes ouvertes à Jany

Journée festive en partenariat avec les associations du Crès. Activités sportives (cirque, BMX, arts martiaux, tennis de table) et nautiques.

Jacou
Piscine Alex Jany de 9h à 13h
Entrée libre

RUGBY FÉMININ

Montpellier / Section paloise

Championnat de France 1ère division

Montpellier
Stade Sabathé à 15h
montpellier-rugby.com

LES 10 ET 11 SEPTEMBRE

EXPOSITION

Club photo

Le club Photo Passion 34 de Baillargues expose le travail de ses adhérents sur le thème « Au ras du sol ».

Saint-Brès
Salle Anduze
Entrée libre

SYMPHONIQUE

Concert de rentrée

Jean Sibelius, Wolfgang A. Mozart et Joseph Haydn. Direction : David Nieman. Piano : Amalie Malling.

Montpellier
Opéra Comédie, samedi à 19h, dimanche à 17h
opera-orchestre-montpellier.fr
TARIF 10 €

DIMANCHE 11 SEPTEMBRE

RENTRÉE

Antigone des associations

(Voir page 5)

Montpellier
Quartier Antigone
montpellier.fr
Entrée libre

MARDI 13 SEPTEMBRE

SPECTACLE

2 bras 2 jambes

Partie seule, à pied, vers l'est, jusqu'au Japon, Françoise Dasque raconte sur scène les mille et une aventures qui lui sont arrivées pendant vingt mois. À 55 ans, Françoise Dasque, la petite sœur des frères Jolivet, nous fait rire à son tour… En partenariat avec l'association Au Bout du Monde.

Castries
Médiathèque Françoise Giroud à 20h15
mediatheques.montpellier3m.fr
Entrée libre

MERCREDI 14 SEPTEMBRE

CONFÉRENCE

Frédéric Bazille

Conférence sur l'exposition Frédéric Bazille, la jeunesse de l'impressionnisme dans le cadre des cycles de conférences des Ambassadeurs du musée Fabre.

Saint-Brès
Bibliothèque à 18h30
Entrée libre

DU 14 AU 17 SEPTEMBRE

NUMÉRIQUE

Mèq festival

Festival international d'art numérique performatif de hTh. Performances, concerts, DJ set, installations, tables rondes... En partenariat avec ISI-Lab.

Montpellier
hTh
humaintrophumain.fr
TARIFS de 10 à 15 €
Pass soirée

JEUDI 15 SEPTEMBRE

CONCERT

Festival 2 + 2 = 5

Dans le cadre du Festival des musiques émergentes 2+2 =5 : les Catalans The Liminanas et le pianiste montpelliérain Pascal Comelade + Fanel.

Saint Jean de Védas
Victoire 2 à 20h
victoire2.com
TARIFS de 7 à 20 €

VENDREDI 16 SEPTEMBRE

CONCERT

Ndobo-Emma (soul folk)

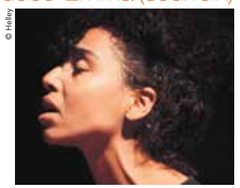

Dans le cadre du festival 2+2 = 5. Suivi de Bachar Mar-Khalife (jazz electro) à 20h15.

Montpellier
Théâtre Jean Vilar à 19h40
acord-production.com
Entrée libre

DU 16 AU 18 SEPTEMBRE

VEGETAL

Oser son jardin !

Initié par un collectif de professionnels et de passionnés de nature, d'horticulture, de paysage et de jardins, le Festival Scène d'Expression Végétale Éphémère S.E.V.E est un évènement original dédié au végétal, au jardinage et aux jardins. 13 scènes végétales éphémères.

Montpellier
Domaine de Grammont
de 9h à 18h
sevejardin.org
TARIF 5 €

DU 16 AU 25 SEPTEMBRE

EXPOSITION

Ailleurs

Dessins, peintures, gravures du Cournonterralais Michel Puech. Il présentera également son livre nouvellement paru rassemblant un grand nombre de ses textes poétiques.

Cournonterral
Chapelle des Pénitents
Entrée libre

SAMEDI 17 SEPTEMBRE

CONCERT

Les Concerts de Magnol

À l'occasion du 30e anniversaire de son atelier, le luthier Frédéric Chaudière lance une série de concerts, Les Concerts de Magnol. Premier rendez-vous avec les musiciens de l'Australia Piano Quartet qui interprétera du Mozart et du Brahms sur des instruments fabriqués par le Montpelliérain.

Montpellier
Hôtel Magnol
Tél. 04 67 60 60 60
Places limitées. Réservation auprès de *montpellier-tourisme.fr*
TARIFS de 10 à 15 €

FOOTBALL

MHSC / Nice

5e journée du championnat de France - Ligue 1

Montpellier
Stade de la Mosson
mhscfoot.com
TARIFS de 5 à 50 €

DU 19 AU 30 SEPTEMBRE

EXPOSITION

La passion de la couleur

Toiles de Mashi Changizi

Castelnau-le-Lez
Centre André Malraux
10 avenue de la Moutte
Tél. 04 67 02 99 40
mjc-castelnau.fr
Entrée libre

MERCREDI 21 SEPTEMBRE

MUSIQUE

Concert pour la Paix

G RONIMO + invités

Saint Jean de Védas
Victoire 2 à 20h
victoire2.com
TARIF 5 €

JEUDI 22 SEPTEMBRE

HANDBALL

Montpellier / Toulouse

1ère journée du championnat de France D1

Montpellier
Palais des sports René Bougnol
Tél. 04 99 61 44 55
montpellierhandball.com

WEEK-END DU 23/24/25 SEPTEMBRE

RUGBY

Montpellier / Brive

Journée du Top 14
Montpellier
Altrad Stadium
montpellier-rugby.com
TARIFS de 12 à 62 €

SAMEDI 24 SEPTEMBRE

CONCERT

Big Band de Montpellier

Cournonterral
Centre Victor Hugo à 20h30
TARIF 5 € (gratuit - 12 ans)

CONCERT

Subsonica Women in Rock

Elli de Mon + Mensch + My Great Blue Cadillac
Saint Jean de Védas
Victoire 2 à 20h
victoire2.com
TARIFS de 8 à 12 €

HOCKEY SUR GLACE

Montpellier / Avignon

Championnat de France D2
Montpellier
Patinoire Vegapolis à 19h30
montpellier-vipers.com

FOOTBALL

MHSC / Metz

7e journée du championnat de France - Ligue 1
Montpellier
Stade de la Mosson
mhscfoot.com
TARIFS de 5 à 15 €

RUGBY FÉMININ

Montpellier / CA briviste Corrèze

Championnat de France 1ère division
Montpellier
Stade Sabathé à 15h
montpellier-rugby.com

DIMANCHE 25 SEPTEMBRE

CHORALE

Lumières !

Spectacle du chœur mixte Note en bulles. Direction : Benjamin Laïb. Mise en scène : Caroline Boogaerts.
Grabels
Cour des anciennes écoles à 17h30
Tél. 04 67 03 08 67 et 06 18 91 16 64
TARIFS de 8 à 12 €

FOOTBALL FÉMININ

MHSC / EA Guingamp

2e journée du Championnat de France de D1
Montpellier
Complexe Bernard Gasset terrain Mama Ouattara à 15h
mhscfoot.com
TARIF 3 €

JEUDI 29 SEPTEMBRE

MÉDIATHÈQUE

Fanny Chiarello

Rencontre avec Fanny Chiarello, l'une des voix les plus singulières du jeune roman français, pour la sortie de *Le Zeppelin* (Éditions Olivier).
Montpellier
Médiathèque Émile Zola à 18h30
mediatheques.montpellier3m.fr
Entrée libre

VENDREDI 30 SEPTEMBRE

POÉSIE

Hommage à Léo Ferré

Par Max Boyer et Michel Segarra. En 2016, Léo Ferré aurait eu 100 ans. Auteur de nombreux textes et chansons, il reste encore à découvrir malgré certains succès très connus. Il porte haut et fort la poésie, la révolte, l'amour et l'anarchie.
Cournonterral
Chapelle des Pénitents à 21h

MÉDIATHÈQUE

Régis Jauffret

Rencontre avec Régis Jauffret pour son roman *Cannibales* (Éditions du Seuil).
Montpellier
Médiathèque Émile Zola à 18h30
mediatheques.montpellier3m.fr
Entrée libre

LES 30 SEPTEMBRE ET 1er OCTOBRE

CONCERT

Esprit IInd Empire

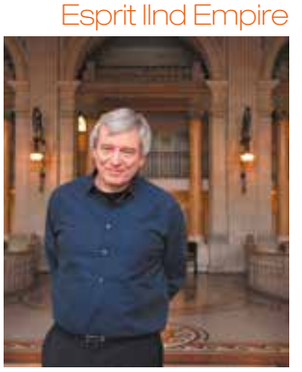

Concert symphonique dirigé par Michael Schonwandt avec au piano, Marc-André Hamelin. Œuvres d'Hector Berlioz et de Johannes Brahms. En partenariat avec le musée Fabre.
Montpellier
Le Corum, opéra Berlioz.
Vendredi à 20h et samedi à 17h.
opera-orchestre-montpellier.fr
TARIFS de 18 à 32 €

SAMEDI 1er OCTOBRE

SOLIDARITÉ

Bougez pour la recherche

Contre la polyarthrite rhumatoïde
Des activités sportives : course, marche, salsa, zumba, arts martiaux...
Montpellier
Rives du Lez à 9h
polyarthrite-andar.com

MARDI 4 OCTOBRE

SPECTACLE

Le temps des Yéyés

Par la troupe Goldstar, organisé par le Comité des fêtes de Montpellier.
Montpellier
Espace Pagezy à 14h30
Tél. 04 67 58 65 34
TARIFS de 8 à 10 €

MERCREDI 5 OCTOBRE

RUGBY FÉMININ

Montpellier / Castres

Championnat de France 1ère division
Montpellier
Stade Sabathé à 15h
montpellier-rugby.com

HANDBALL

Montpellier / Cesson-Rennes

3e journée du championnat de France D1
Montpellier
Palais des sports René Bougnol
Tél. 04 99 61 44 55
montpellierhandball.com

D'INFOS

montpellier3m.fr

DATES ET TARIFS SOUS RÉSERVE DE MODIFICATIONS